



SurfaTech AquaDry

SurfaTech AquaDry er en vannavstøtende maling til betong, murverk, puss, eternitt og tegl. Malingen kan også brukes på tidligere malte overflater. I tillegg til vannavstøtende egenskaper gir malingen underlaget mulighet til reelt å puste/diffundere ut fukt som er i underlaget. Den høye graden av diffusjonsåpenhet sikrer at malingen sitter til underlaget og ikke flasser og sprekker slik vi kjenner fra konvensjonell maling. Den vannavstøtende egenskapen gjør sitt til at malingsfilmen holder seg renere og penere over tid slik at man unngår tunge renholdsrutiner, trykk etc., som potensielt kan skade malinger.

Malingen er basert på en høykvalitet akryl tilsatt en spesialutviklet nanoemulsjon som sikrer disse kritisk viktige egenskapene tilpasset et stadig mer krevende nordisk klima.

FYSIKALSKE DATA

Type:	Akryl
Farge:	Hvit, A, B og C base for brekkinger
Glans:	Matt
Viskositet (P):	68-85
Egenvekt (kg/l):	1,4
Tørrstoff (% vekt):	ca 45

BRUKSDATA

Påføringsmetode:	Pensel, rulle eller sprøyte
Tynner / rengjøringsmiddel:	Vann. Vaskes med såpe og vann
Anbefalt filmtykkelse min., våt:	125µm (mikrometer)
Anbefalt filmtykkelse min., tørr:	40µm(mikrometer)
Anbefalt forbruk:	4-8 m2/liter pr. strøk, avhengig av underlagets sugsevne.
Veil. Data høytrykksprøyte:	
Dyse:	0.021``
Viftevinkel:	65 – 80 grader
Malingstrykk:	150 kg/cm2
Tørketid: (23 grader, 50% R.H):	
Støvtørr:	1/2 time
Overmalbar:	minimum 2 timer
Minimum temperatur: +5 gr. C. Ved lave temperaturer påregnes lenger tørketid.	

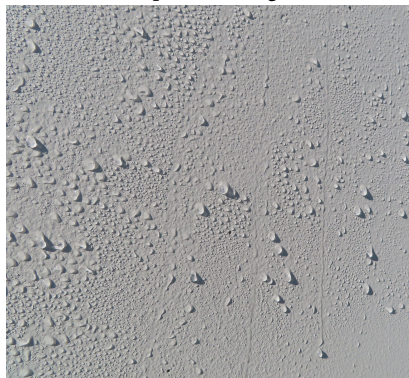

Vannavstøtende etter 14 mnd



AquaDry sammenlignet med vanlig betongmaling

BRUKSANVISNING:**Forbehandling**

Underlaget må være rent og tørt. Dersom underlaget er begrodd med sopp, alger eller mose rengjøres underlaget først med DeSalin AM. Dersom underlaget har utfellinger av kalk/salt eller sementslør vaskes først med bruk av DeSalin C (mindre utfellinger/slør) eller DeSalin K (større utfellinger).

Ved bruk på ikke tidligere malte overflater tynnes første strøk 20% med vann som primer/grunning og andre strøk uforynnet.

Gammel løs maling eller puss samt støv må fjernes for en optimal vedheft til underlaget.

Ved bruk på tidligere malte overflater anbefales bruk av SurfaMix P (spesialprimer) tynnet 1:4 med vann, før 2 strøk uforynnet SurfaTech AquaDry. Malingen røres godt om.

Lagring

Tett lokket godt igjen ved oppbevaring av maling for å hindre søl og inntørking. Malingen skal fraktes, lagres og oppbevares stående, tørt og frostfritt.

Avfallshåndtering

Flytende maling skal ikke tømmes i kloakkavløp eller i naturen, men leveres til godkjent mottak for farlig avfall